VIVIENDA RURAL MODERNA

TU VIVIENDA RURAL MODERNA

El Proyecto VIVIENDA RURAL MODERNA fue pensada para aquellas personas que desean tener una casa de verano para disfrutar, con un diseño sofisticado, funcional y económico.

EQUIPO INBRACO











PROYECTO
VIVIENDA RURAL MODERNA

SUPERFICIE CUBIERTA

61 m²

SUPERFICIE SEMICUBIERTA

30 m²

SUPERFICIE CONSTRUCCIÓN

76 m²

UBICACIÓN

CATAMARCA

AÑO

2021

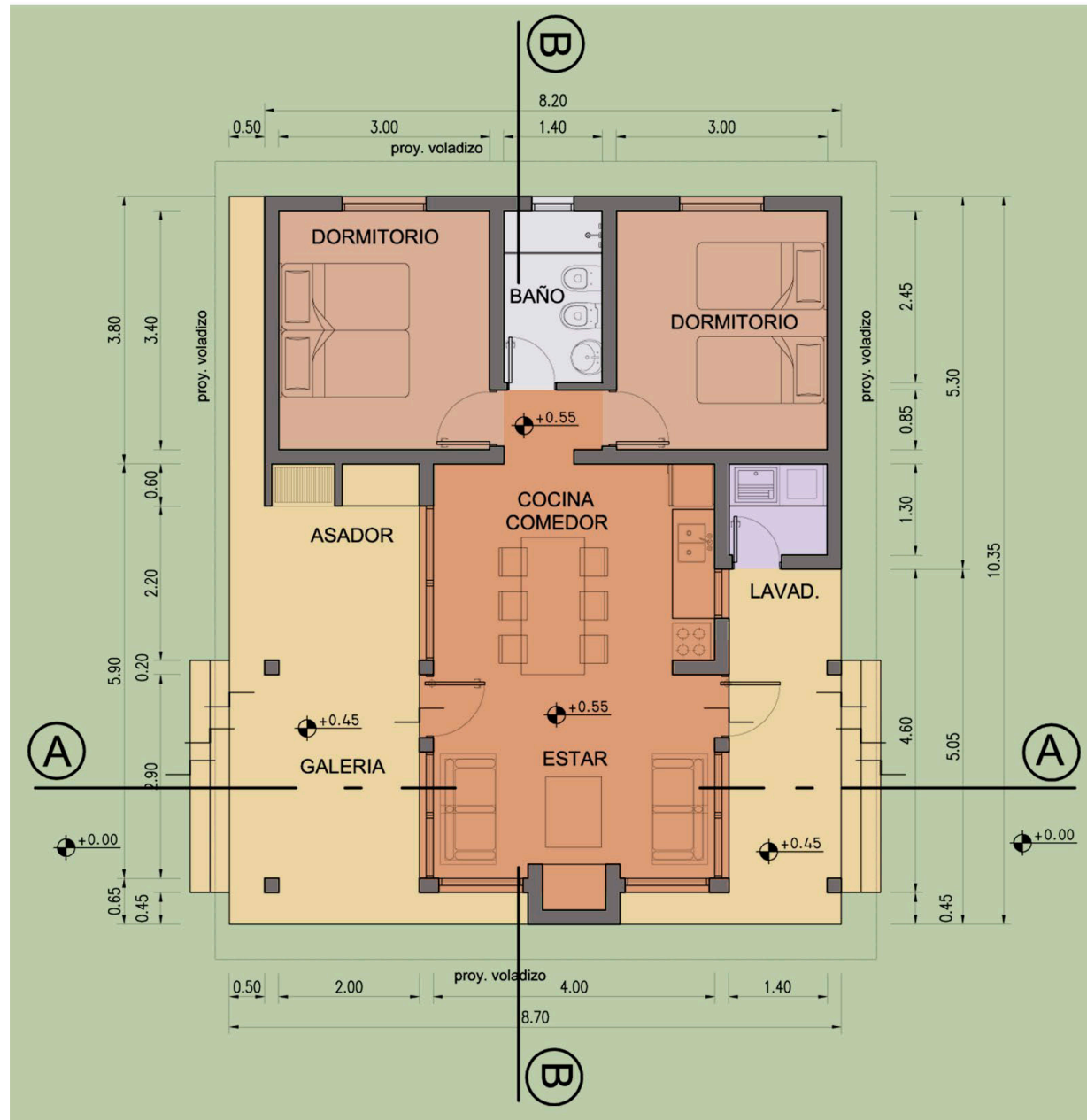

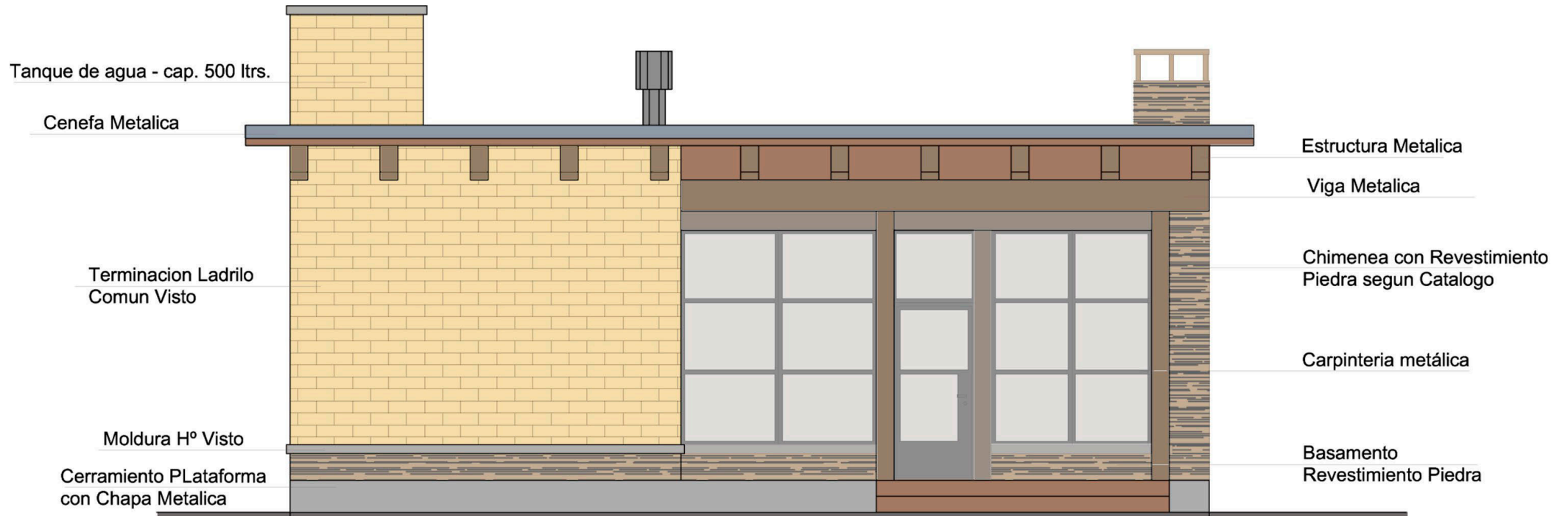

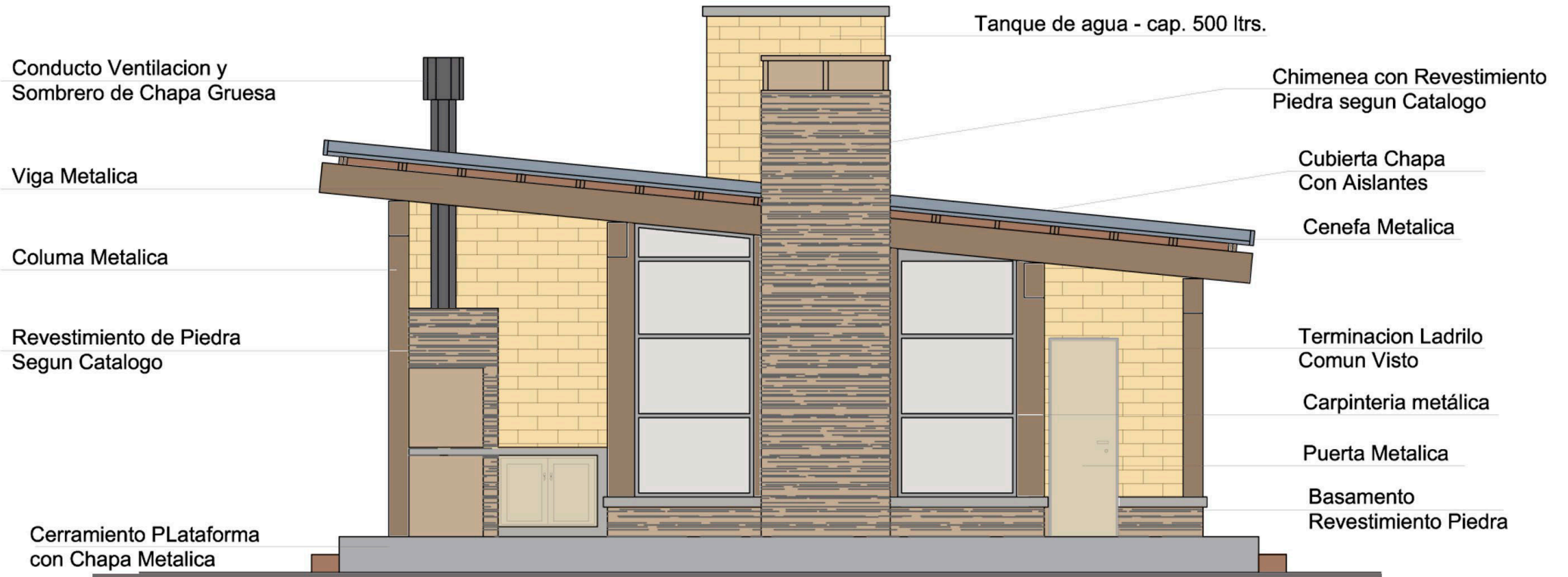

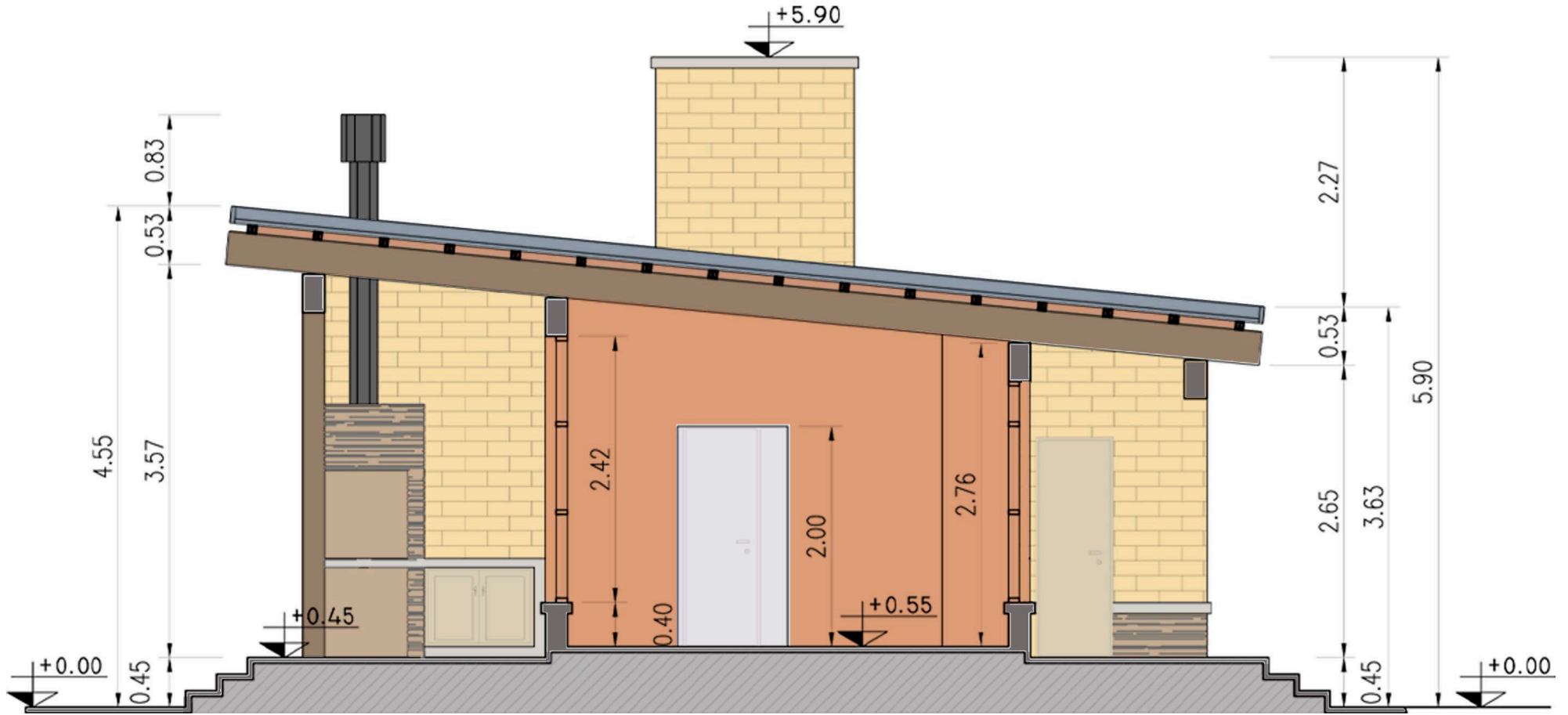





MÉTODOS DE CONSTRUCCIÓN

CONSTRUCCIÓN TRADICIONAL

Es el tipo de construcción basada en cementos y ladrillos. Utiliza materiales como arena, piedra y cemento, los cuales están ligados entre sí a través de un sistema húmedo.

Requiere de más tiempo, esfuerzo y mano de obra que construcciones de otro tipo, pero cumple con altos estándares de calidad, de suma importancia al momento de invertir en una vivienda.

RESISTENCIA, DURABILIDAD Y SOLIDEZ

Los materiales empleados en este tipo de construcción son resistentes. Esto **GARANTIZA** gran durabilidad y solidez en las edificaciones durante años.

VIVIENDA RURAL MODERNA

VENTAS

 Mail: inbracosrl@gmail.com

ESCRIBINOS EXCLUSIVAMENTE POR
MENSAJE DIRECTO EN NUESTRO INSTAGRAM

 [inbraco_constructora](https://www.instagram.com/inbraco_constructora)

DESARROLLO / COMERCIALIZACIÓN
CONSTRUCCIÓN

 **INBRACO**
CONSTRUCTORA DESARROLLISTA